Culture

L'évasion à portée de tous !

CMEJ

Les jeunes en action !

Actus

Du neuf !

id'a L'ISLE D'ABEAU

Le magazine

MARS AVRIL 2015

DES LILÔTES ET DES LILÔTS N°4

Tous Ensemble !

7ici

SOMMAIRE

EDITO > P2

ÇA 7 PASSÉ ICI > P3-6

DOSSIER > P7-8
Patrimoin et Culture

ACTUALITÉS > P9-16

CULTURE > P17-18

EXPRESSION POLITIQUE > P19

AGENDA > P20

Page 4

Page 7

Page 17

EDITO

L'année 2015 a démarré dans le noir, par des événements d'une violence insupportable. En réponse à ces actes inacceptables, des millions d'entre nous, en France et dans le monde entier se sont élevés de manière spontanée, unitaire, courageuse et déterminée.

Au lendemain de cet immense mouvement porteur d'espoir, dans une volonté commune de nourrir cette flamme républicaine, de défendre des valeurs communes, de laïcité, de liberté, une question, relayée par tous les médias, s'est posée :
« qu'est ce qu'on fait maintenant? »

L'éducation, une priorité pour notre commune qui associe l'ensemble des partenaires du monde éducatif, la promotion des arts et de la culture, semblent faire partie des réponses. Des clefs pour, lutter contre cet obscurantisme ravageur, briser les replis culturels, nous conduire vers «un vivre ensemble» qui soude la communauté nationale et nous emmène vers le partage, la connaissance et l'Autre.

Voilà ce que nous souhaitons construire, tout au long de notre mandat, d'une manière très éclectique, audacieuse, ambitieuse, au plus prés de chez nous et compléter de cette manière l'offre existante sur notre territoire élargi.

Ainsi, la programmation du Millenium restera attentive aux projets, des écoles, des associations et continuera de s'adresser à tous: Carnet de voyage au Pérou, Arts en l'Isle, des scènes musicales ouvertes, du Blues, du Rock Irlandais, de la musique Touareg, classique, du théâtre, avec une attention particulière portée aux enfants des écoles.

Le Millenium – service culture est l'un des outils que nous mobilisons pour mettre en œuvre notre politique, partager des émotions et des références communes.

Comme le crie l'hebdomadaire Télérama, du 31 janvier 2015, pour résumer le courrier d'un lecteur anonyme, « aimer serait en quelque sorte une façon de mettre sa confiance dans le mystère de l'autre ».

Le Maire,
Joël GRISOLLET

L'Adjointe à la Culture et au patrimoine
Nadia CASAGRANDE

HORAIRES D'OUVERTURE DE LA MAIRIE

Service Etat Civil - Service Education
lundi, mardi, mercredi, vendredi : de 8h30 à 12h et de 13h30 à 17h30
jeudi : de 10h à 12h et de 13h30 à 17h30 - samedi : de 9h à 12h

Service Promotion de la Vie Associative :
Mêmes horaires - Fermé le samedi

Centre Communal d'Action Sociale :
Mêmes horaires - Fermé le jeudi matin et le samedi

Service Urbanisme :
Lundi : 8h30 à 12h00 – 13h30 à 17h30
Mercredi : 8h30 à 12h00
Vendredi : 8h30 à 12h00 – 13h30 à 17h30

SERVICES EXTERIEURS :

Service Culturel « le Millenium » :
Du lundi au vendredi : de 9h à 12h et de 14h à 17h

Centre Social Michel Colucci :
Du lundi au vendredi : de 8h30 à 12h et de 13h30 à 17h30

Espace Jeunesse Emploi :
Le lundi, mardi, mercredi, vendredi : de 8h30 à 12h et de 13h30 à 17h30
Le jeudi : de 10h à 12h et de 13h30 à 17h30

Police Municipale :
Le lundi, mardi, mercredi, vendredi : de 8h30 à 12h et de 13h30 à 17h30
Le jeudi : de 10h à 12h et de 13h30 à 17h30 - Le samedi : de 9h à 12h

LES JARDINIERS DE « JARD'ISLE BIEN » EN CUISINE !

Vendredi 5 décembre, les Jardiniers de Jard'isle Bien se sont réunis pour partager avec l'ensemble des partenaires communaux un repas festif.
C'est ainsi qu'André a préparé son savoureux ragoût d'agneau avec flageolets, navets, pommes de terre... du jardin.

La décoration essentiellement de vert pour rester dans le thème du jardin a été imaginée par Sarah, une jeune jardinière très heureuse de pouvoir s'affirmer par ses talents artistiques.
C'est dans une ambiance chaleureuse et savoureuse que cette rencontre s'est terminée.

Contact :
LE CCAS
(Centre Communal d'Action Sociale)
Solenn
04 74 18 20 44

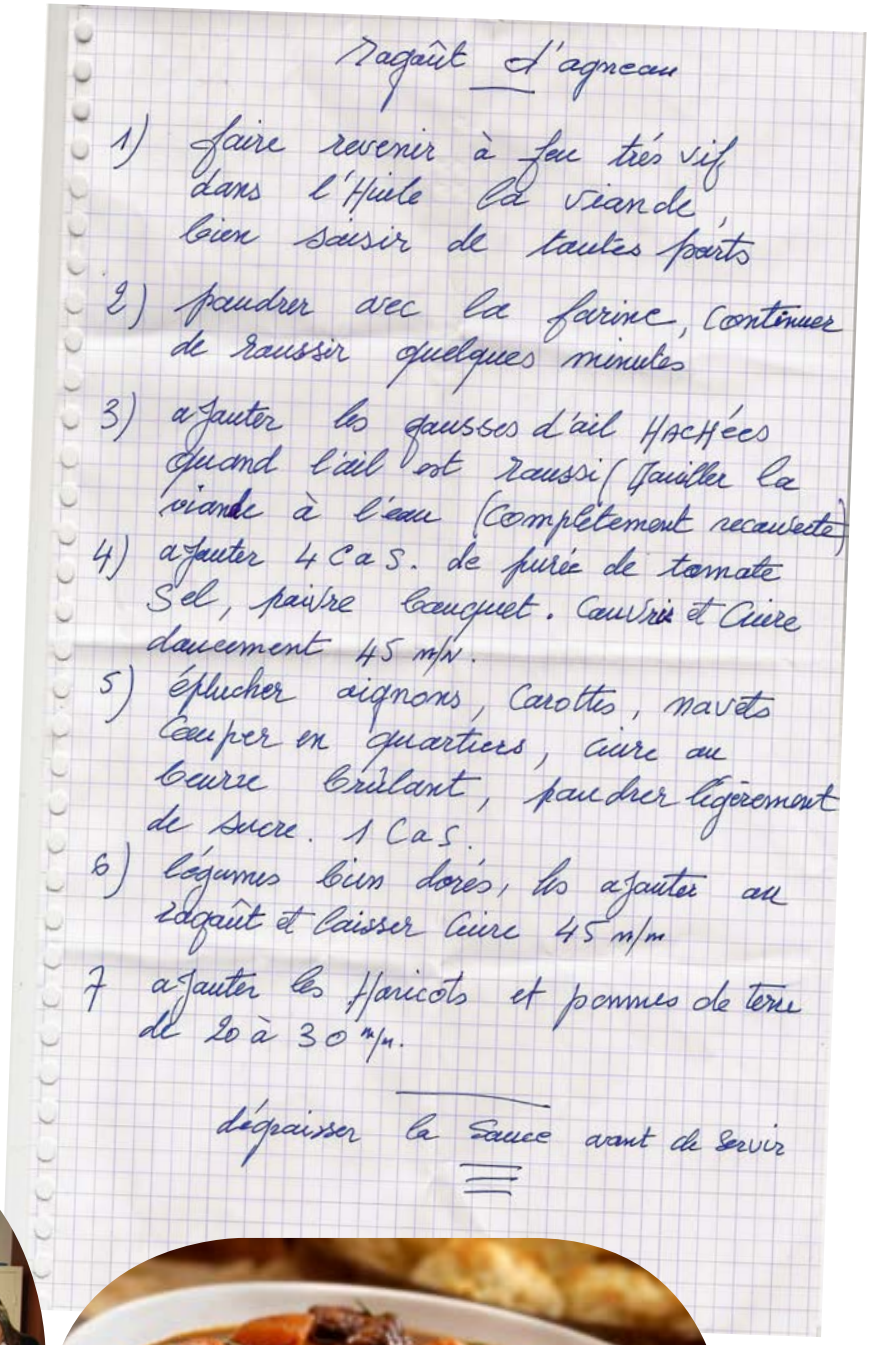

Ragoût d'agneau

1) faire revenir à feu très vif dans l'Huile la viande, bien saisir de toutes parts
2) poudrer avec la farine, continuer de raussir quelques minutes
3) ajouter les gousses d'ail HACHÉES quand l'ail est raussi (Mouiller la viande à l'eau (complètement recouverte)
4) ajouter 4 C a S. de purée de tomate Sel, poivre bouquet. Couvrir et Cuire doucement 45 m/n.
5) éplucher oignons, carottes, navets couper en quartiers, cuire au beurre brûlant, poudrer légèrement de sucre. 1 C a S.
6) légumes bien dorés, les ajouter au ragoût et laisser cuire 45 m/n
7 ajouter les Haricots et pommes de terre de 20 à 30 m/n.

épaisser la sauce avant de servir

NOEL EN FETE

Samedi 13 décembre 2015
Un parcours enchanteur

La traditionnelle fête de Noël organisée par la commune a eu lieu le 13 décembre.
Alors qu'en cette période de l'année la Ville s'était déjà parée de toutes ses illuminations de Noël, petits et grands ont pu découvrir un parcours enchanteur en cheminant du Centre Social au gymnase St Hubert, jusqu'à la place du Triforium.

Tout était prévu dans ce programme concocté par le Centre Social avec une dynamique assurée par ses animateurs : spectacles jeune public, stand de préparation de sablés, atelier « lettre au Père Noël », stand de création de photophores, de décorations de sapin, espace petite enfance, « photo du Père Noël », distribution de papillotes par les enfants du Conseil Municipal Enfance et Jeunesse (CMEJ), espace Café parents, présence d'une conteuse et d'une chanteuse, stand UNICEF, pop-corn, barbes à papa… ainsi qu'une calèche pour le plus grand bonheur des voyageurs !

Ce sont quelques 600 visiteurs qui ont ainsi participé à cette fête si pittoresque dans une ambiance détendue et bon enfant !

Pour clôturer cette belle journée, des élèves de la chorale du Collège Doisneau ont interprété des chants, puis l'association « Fleurs des Iles » a effectué une représentation haute en couleur ; un Flash Mob sur un air de « Soprano » est venu conclure la journée, avec la complicité du groupe « Doll in Society » ! Nous les en remercions !

Rendez-vous samedi 12 décembre 2015 pour une nouvelle aventure !

Centre social Colucci :
04 74 27 83 61

LES COLIS DE NOEL DES SENIORS

Comme chaque année, le CCAS remet des colis de Noël aux Seniors ne pouvant se déplacer pour le repas des vœux.
Ainsi, les membres du Conseil d'administration et les Elus de la municipalité sont allés au domicile de 255 personnes. Puis, le 10 décembre 2014, ils se sont rendus à L'Isle aux Fleur en présence des jeunes du Conseil Municipal Enfance Jeunesse (CMEJ) pour remettre un colis à chaque résident lors du goûter partagé au rythme de chansons.

Contact :
Le CCAS (Centre Communal d'Action Sociale)
04 74 18 20 44

PAROLE DU CONSEIL MUNICIPAL ENFANCE ET JEUNESSE (CMEJ)

Les citoyens de demain !
Nos jeunes élus du CMEJ s'expriment sur leurs actions :

REMISE DES COLIS A L'EHPAD
Mercredi 11 décembre 2014
« Nous sommes allés à la maison de retraite « l'Isle aux fleurs », le mercredi 11 décembre. Avec l'équipe municipale « adultes », nous avons distribué les colis de noël aux résidents et nous avons échangé un moment gourmand autour d'un gâteau. Puis nous avons parlé de nos projets et chanté tous ensemble. Ce fut un moment convivial !».

GALETTE DES ROIS A L'EHPAD
Mercredi 7 janvier 2015
« Le mercredi 07 janvier, nous sommes allés tirer les rois à la maison de retraite. Nous avons servi aux résidents la galette et nous avons discuté avec eux. Ce fut un bon moment ».

FETE DE NOEL
Samedi 13 décembre 2014
« Le samedi 13 décembre, nous avons tenu un stand lors de la fête de noël de la commune. Nous avons distribué des papillotes et des clémentines à la population ainsi que des jouets à chaque enfant. Cela nous a beaucoup plu ! ».

LES VŒUX DU MAIRE A LA POPULATION
Samedi 10 janvier 2015
« Le samedi 10 janvier, nous avons accueilli la population lilôte avec les élus adultes, à la salle de l'Isle. Pendant le discours du maire, nous avons été appelés pour monter sur scène avec les élus adultes. Ce fût une bonne soirée » !

Contact :
Centre Social COLUCCI au 04 74 27 83 61

LE LIEU D'ACCUEIL « MAISON BIENVENUE »

Le Lieu d'Accueil « MAISON BIENVENUE », situé au 8 rue Cérès à L'Isle d'Abeau, a ouvert ses portes en décembre 1998. Ce lieu ouvert à tous (adultes) a été créé pour permettre aux personnes de sortir de leur isolement, de partager dans la convivialité. C'est un lieu pour être ensemble, trouver du soutien, une écoute et un accompagnement, des amis.
Les horaires habituels d'ouverture sont les lundis, mardis et jeudis de 14h à 17h30.
Tous les mois, un repas est partagé.

Le 18 décembre dernier, il a été célébré les fêtes de fin d'année autour d'un repas/buffet, moment festif très attendu par l'ensemble du groupe.
Après les préparatifs du matin, il a été apprécié la visite de Monsieur le Maire, puis de l'Adjointe à l'Action sociale, Vice-présidente du CCAS, Madame SALRA-PINCHON, accompagnée de la Conseillère Municipale chargée de l'Insertion sociale, Madame HANNINI et de la Directrice du CCAS, Madame NOYARET HARSCOËT, avec qui un repas a été partagé et des échanges ont eu lieu autour des activités de Maison Bienvenue.

Contact :
Maison Bienvenue
Christèle DURANT
04 74 27 15 63

LE REPAS DES SENIORS

Samedi 17 janvier 2015

Comme chaque année, les séniors de l'Isle d'Abeau se sont retrouvés nombreux pour le repas traditionnel des vœux organisé par le CCAS. Avec Monsieur le Maire, Madame la Vice-présidente, le Conseil d'administration et les Elus municipaux ainsi que Madame la Députée, la journée s'est déroulée dans la bonne humeur et la convivialité.

Une journée de partage lors de laquelle chacun des 158 convives ont pris plaisir à retrouver les autres dans une salle décorée avec goût par les agents du CCAS, un excellent repas préparé par un traiteur et l'ambiance assurée par l'orchestre Magali PERRIER.
Quelle belle façon de commencer l'année pour nos Seniors !

Contact :
Le CCAS (Centre Communal d'Action Sociale)
au 04 74 18 20 44

VŒUX DU MAIRE A LA POPULATION

Samedi 10 janvier 2015

Les Lilôts sont venus nombreux pour assister à la cérémonie des Vœux du Maire à la population.
La salle de l'Isle était comble.

La soirée a débuté par un hommage rendu aux victimes de l'attentat de Charlie Hebdo ainsi qu'aux victimes touchées par les récents évènements. Une minute de silence a été observée à la lueur des bougies.
La diffusion d'une vidéo a été l'occasion pour les habitants de (re)découvrir les multiples richesses de leur ville.
S'en sont suivis le déroulement d'un quizz dans une ambiance bon enfant et le discours de Monsieur le Maire, entouré de son équipe municipale et du Conseil Municipal Enfance et Jeunesse (CMEJ).

Contact :
Service Evènementiel au 04 74 18 20 00

NOTRE PATRIMOINE : LA CHAPELLE SAINTE-ANNE

La chapelle Sainte-Anne domine le hameau du Didier et les carrières de L'Isle d'Abeau. Elle se trouve sur l'emplacement de l'ancienne maison forte que les lilôts dénomment « Le château ».
Ces bâtiments figurent sous le nom de «château» DELAY sur l'ancien cadastre que vous pouvez consulter en mairie.
Un important mobilier a été découvert dont certaines pièces dateraient du XVIè siècle.
Cette chapelle, ou plutôt oratoire, est un exemple rare d'édifice religieux circulaire. Elle faisait partie des dépendances de l'ancien château de L'Isle-d'Abeau, constitué d'un bâtiment rectangulaire de 20 m de long.

Des fouilles, en 1966, ont permis de dater cet édifice du début du XIVe siècle.

Il aurait probablement été construit par la famille de L'Isle. En 1866, d'après «les chroniques du curé Anselme» le sieur Benoît Delay, propriétaire des lieux et conseiller municipal, recueille une statuette en bois qu'il prétend être l'image de Sainte-Anne (la mère de la vierge Marie). Il l'installe dans une vieille tour qui servait alors d'écuries, de porcherie et de poulailler et élève, en ce lieu, un autel voué à Sainte-Anne.

Pour assoir sa légitimité, le curé de l'époque, avec l'accord de son évêque, installe également une belle statue de Sainte-Anne dans l'église du village.

De nos jours, seuls la chapelle et le pigeonnier, derniers vestiges du château, subsistent encore.
La commune de L'Isle d'Abeau, partenaire du Conseil Général de l'Isère et du Conseil Régional Rhône-Alpes, s'engage dans un vaste programme de protection, de valorisation de son patrimoine et des différents sites de présomption archéologique recensés.

Nous remercions l'association La Compagnie Saint-Germain d'avoir partagé les sources historiques dont elle dispose.

LA FABRIQUE DES PETITES UTOPIES EN RÉSIDENCE AU MILLENIUM

La culture est un formidable vecteur de lien social, d'ouverture sur le monde !
La ville de L'Isle d'Abeau souhaite que la culture soit avant tout un service municipal pour tous. Pour marquer l'attention qu'elle porte aux plus jeunes d'entre nous, elle invite les écoliers au théâtre.
Faciliter l'accès à la culture, au spectacle vivant pour les élèves, leur permettre de partager des repères, des références communes, voilà l'objectif de la résidence artistique de « La Fabrique des petites utopies », du 27 au 29 avril prochain.

Deux spectacles sont au programme : « La Nuit les arbres dansent » et « Mystérieux voyage en forêt ».
Une proposition de proximité : Les élèves pourront venir à pied jusqu'au camion-théâtre installé au Millénium. Pour les maternelles, deux représentations seront données directement dans les groupes scolaires.
22 classes, près de 700 élèves, pourront assister à 2 spectacles donnés lors de 6 séances, pendant le temps scolaire.
La qualité artistique, l'intérêt éducatif des deux spectacles proposés, le projet global, comprenant un important travail de médiation auprès des élèves et des enseignants, nous ont convaincus d'accueillir cette compagnie.

Pour en savoir plus sur les spectacles et la compagnie :
www.petitesutopies.com

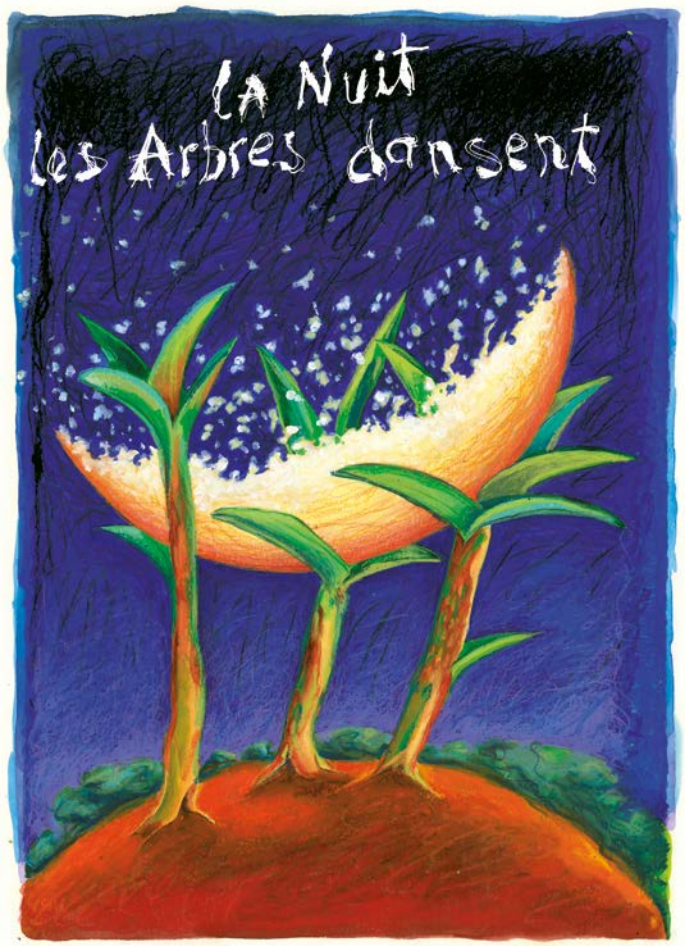

« La nuit les arbres dansent »
Spectacle magique tout public
à partir de 6 ans.

Un conte pour enfants qui raconte ce lien incroyable qui unit l'homme aux arbres. C'est en partant du constat que l'arbre nous a tout donné que nous avons écrit nos histoires.

Un manguier qui se dessine comme un arbre-chemin, un cocotier qui se dresse comme un arbre-amoureux, un châtaignier qui guérit tel un arbre-médecin et un cèdre qui fredonne parce qu'il est un arbre-musique.

Nous écrivons l'histoire de l'humanité qui ne serait même pas debout sans les arbres. Et comme nous croyons à la magie scénique, surtout à l'époque du virtuel, nous suivons Merlin l'enchanteur pour nous abandonner à l'idée qu'un arbre est le début d'une forêt.

Ce spectacle est en quelque sorte un voyage, un tour du monde en ballon.
Nous l'avons écrit vu du ciel, nous avons collectionné les sons et musiques qui entourent les arbres.
Facile, il suffisait de coller nos oreilles sur leur écorce, car non seulement les arbres dansent, mais en plus ils chantent.

Rendez-vous sur mairie-ida.fr pour plus d'informations

crédit photo : CAPI / C.CHEVALLIER

LE PARKING COVOITURAGE DE « LA GRIVE-A43 » DESORMAIS EN SERVICE !

C'est chose faite, depuis le 23 décembre 2014, le parking de covoiturage à proximité de l'échangeur autoroutier n° 7 « La Grive A43 » est en service !

Ce nouvel espace de 125 places (dont 3 PMR – personne à mobilité réduite) a permis de désengorger les abords de l'échangeur autoroutier Bourgoin - L'Isle d'Abeau, jusqu'alors saturé par un stationnement anarchique.

La Capi lui a fourni les moyens de son succès, dans le cadre d'un vaste projet d'aménagement de différents parkings de covoiturage situés à proximité de lieux de passage stratégiques fréquentés par les usagers. La SARA (Société d'aménagement du Rhône aux Alpes) mandatée dans ce projet, a quant à elle assuré les études en amont et le suivi opérationnel de la réalisation des travaux.

Quelques chiffres :

Coût global des travaux : 1 169 000 €
Durée des travaux : 5 mois.
Financements : CAPI / AREA

Une volonté forte de la CAPI : développer ce nouveau mode de déplacement.

Tous les jours, des centaines de personnes dans le département parcourent le plus souvent seules dans leur véhicule personnel, le même trajet, aux mêmes heures, provoquant souvent files d'attentes, agacements, pollutions et encombrements.

Pour prévenir ces désagréments, le covoiturage s'est imposé comme un moyen économique et écologique de se déplacer. Il permet de partager son véhicule avec une ou plusieurs personnes afin de réduire les frais de transport individuels, rechercher la convivialité et contribuer à la baisse collective de notre consommation de carburant et de nos émissions de gaz à effet de serre.

Le covoiturage c'est pratique, c'est pas cher, c'est sympa …

Un site pour s'inscrire

Vous êtes intéressé, vous souhaitez économiser des dépenses de carburant tout en partageant les frais, Rien de plus simple : rendez-vous sur le site de la CAPI

www.capi-covoiturage.fr

Grâce à la géo localisation, la recherche de covoitureurs est facile et précise !

Trois étapes :

. S'inscrire et indiquer votre adresse de départ et d'arrivée
. Repérer les personnes qui ont le même trajet que vous
. Entrer en contact avec ces personnes.

CAPI
Communauté d'Agglomération Porte de l'Isère

MISE EN PLACE DE DEFIBRILLATEURS DANS LA VILLE DE L'ISLE D'ABEAU

L'arrêt cardiaque inopiné est responsable de près de 50 000 décès chaque année en France.
Particulièrement consciente de ce véritable problème de santé publique, la Ville de L'Isle d'Abeau vient de s'équiper de quatre nouveaux défibrillateurs qui se rajoutent aux deux existants.
Ils sont situés sur diverses installations importantes, lieux très fréquentés.
Présentés sous la forme d'appareils portables, les défibrillateurs sont extrêmement sûrs et ne se déclenchent qu'en cas de nécessité.
De plus, ces appareils « parlent » pour informer les utilisateurs, puis délivrent un choc électrique dit « Défibrillation ». Ce système doit être utilisé très rapidement pour être efficace.

Lieu d'implantation extérieur : accessible 24h/24
Mairie : 12 rue de l'hôtel de ville.

Lieux d'implantationx intérieurs : accessibles aux heures d'ouvertures.
Stade de football de Collonges : rue du stade.
GS15 (Les Trois Vallons) : avenue de Chantalouette.
GS16 (Les Coteaux de Chasse) Rue Guillaume Apollinaire.
Gymnase St Hubert : boulevard saint Hubert.
Gymnase David Douillet : Boulevard de Fondbonnière.

Trois gestes pour une vie:
Appeler le 15 (SAMU) pour donner l'alerte.
Pratiquer le massage cardiaque pendant qu'une personne se procure le défibrillateur et le met en marche.
Suivre les instructions vocales du défibrillateur jusqu'à l'arrivée des secours.

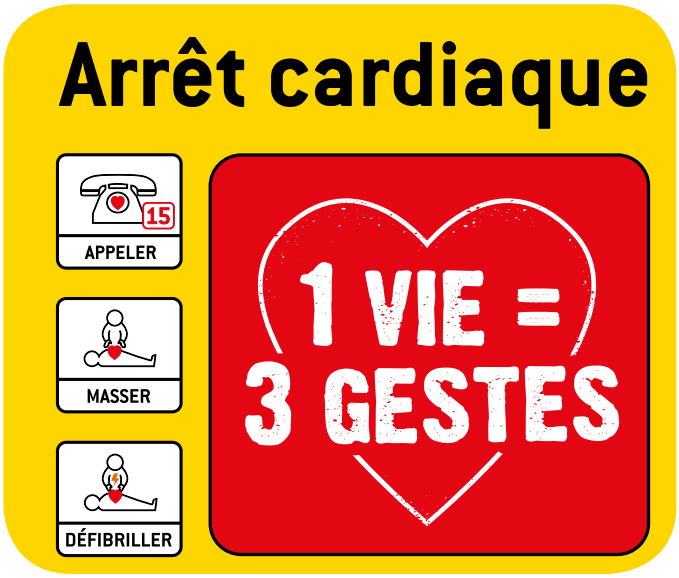

Retrouver le plan des défibrillateurs sur www.mairie-ida.fr > Page Actualités

Contact :
RH - Pôle Prévention Sauvegarde de Plan Communal
04 74 18 20 00

RECENSEMENT DE LA POPULATION 2015

L'enquête a commencé le 15 janvier pour se terminer le 21 février 2015. Ce sont 3 agents recenseurs dont Nina SAOUCI et Océane BRAGA, recrutés par la mairie qui se sont présentés au domicile des habitants concernés pour leur remettre le formulaire à remplir.

LA NOUVEAUTE

Le choix lors du passage de l'agent recenseur de répondre à l'enquête de recensement soit en ligne, soit sur les documents papier.

LE RECENSEMENT, C'EST SûR : VOS INFORMATIONS PERSONNELLES SONT PROTEGEES

L'Insee est le seul organisme habilité à exploiter les questionnaires, et cela de façon anonyme. Ils ne peuvent donc donner lieu à aucun contrôle administratif ou fiscal.

Nina SAOUCI et Océane BRAGA

LE RECENSEMENT, C'EST UTILE !

À quoi ça sert ?
Le recensement permet de savoir combien de personnes vivent en France et d'établir la population officielle de chaque commune. Il fournit également des informations sur les caractéristiques de la population : âge, profession, moyens de transport utilisés, conditions de logement...

C'est grâce aux données collectées lors du recensement de la population que petits ou grands projets sur une commune peuvent être pensés et réalisés.

Service Etat Civil au 04 74 18 20 00

AGRANDISSEMENT DU SAS DE LA MAIRIE

Afin d'améliorer l'accessibilité aux Personnes à Mobilité Réduite, limiter les dépenses énergétiques et sécuriser l'accès du bâtiment, la collectivité a effectué la rénovation complète du sas de l'entrée principale de la mairie.

Les nouveaux aménagements réalisés facilitent ainsi l'accès à la banque d'accueil, notamment pour les personnes à mobilité réduite, apportant également un confort lumineux et chaleureux pour les agents d'accueil du public.

L'installation à l'entrée d'un éclairage Led à détection, de portes coulissantes électriques en fermeture décalée et la pose d'un chauffage soufflé pour tempérer le sas, concourent à optimiser la performance énergétique du hall d'accueil.
La pose d'un rideau métallique vient sécuriser la fermeture du bâtiment.
L'espace modifié représente 24 mètres carrés. Cet agrandissement est dégagé par le déplacement de la porte extérieure, en tenant compte de l'aspect architectural de la façade du bâtiment, qui a été scrupuleusement respecté.
Coût des travaux : 50 400 € TTC.
Contact :
Centre Technique Municipal : 04 74 27 15 48

BIEN ÉQUIPÉ, BIEN PRÉPARÉ, JE SUIS EN SÉCURITÉ !

L'installation d'un détecteur de fumée dans chaque logement est obligatoire à partir du 8 mars 2015 !

Contact :
www.territoires.gouv

SMABB INF'EAU - CONSULTATION DU PUBLIC SUR L'EAU, LES INONDATIONS ET LE MILIEU MARIN

Depuis le 19 décembre 2014 et jusqu'au 18 juin 2015, en tant que citoyen, vous pouvez donner votre avis sur la politique de l'eau dans le questionnaire en ligne sur www.sauvonsleau.fr. Risque d'Inondations).

Cette consultation démarre simultanément partout en Europe, dans tous les bassins hydrographiques, et alimentera l'action des pouvoirs publics dans les plans de gestion qui seront finalisés par la suite.

SMABB
SYNDICAT MIXTE D'AMÉNAGEMENT DU BASSIN DE LA BOURBRE

A noter : cette enquête vise en même temps l'application de trois directives européennes :
- la directive cadre sur l'eau de 2000 (transposée dans le Schéma Directeur d'Aménagement et de Gestion des Eaux) ;
- la directive cadre stratégie pour le milieu marin de 2008 (transposée dans le Plan d'Action pour le Milieu Marin) ;
- la directive inondation de 2007 (Plan de Gestion du Risque d'Inondations).
Afin de lancer la consultation, un épisode de Méli Mélo (Groupe de Recherche Rhône Alpes sur les Infrastructures et l'Eau) a été spécialement créé . Retrouvez la vidéo sur www.sauvonsleau.fr.

Pour de plus amples informations, rendez-vous sur www.mairie-ida.fr

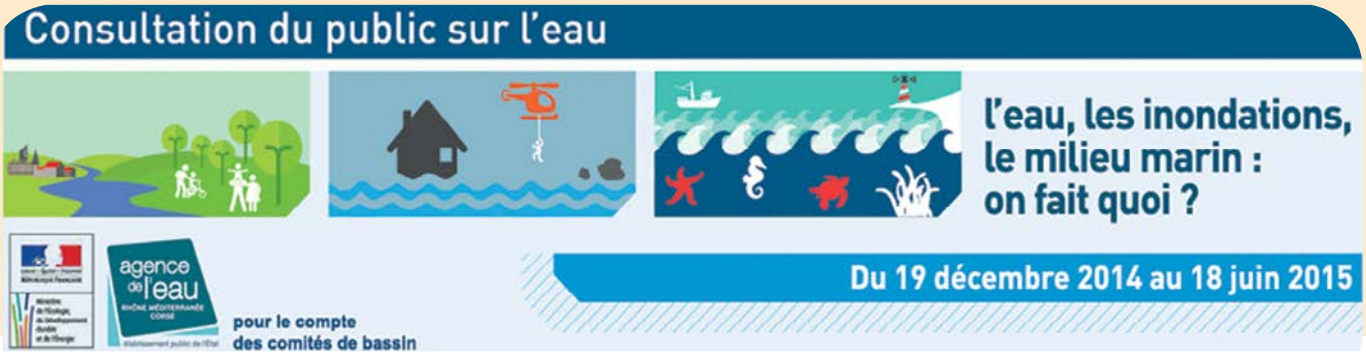

UN ACTEUR DE PROXIMITÉ

SIM
Syndicat Intercommunal des Marais de Bourgoin-Jallieu

Activités

Entretien de la végétation des berges de ses rivières et ses canaux.
Restauration et consolidation des berges avec des techniques adaptées.
Lutte contre les espèces invasives problématiques.
Exploitation de plantations de peupliers, frênes, érables et noyers lui appartenant.
Nettoyage des lits des rivières et des canaux des objets déversés dans les canaux.

Travaux au cours de l'exercice 2013/2014.

Eté 2014 :

- Débroussaillage sur les 21 communes du S.I.M.
- Entretien de 6,100 kms de haies bocagères (désherbage manuel et mécanique)
- Taille et élagage de peupliers
- Consolidation des berges du Catelan et de la Bourbre
- Réouverture en rive gauche du Catelan (Isle d'Abeau) et enlèvement d'embâcles dangereux.

Hiver 2013/2014 :

- Broyage / Elagage sur 130 kms de rives des canaux et rivières du périmètre du Syndicat
- Reprofilage des fossés sur 10 kms
- Abattage sur 5 kms

Vous pouvez désormais suivre nos activités sur notre site internet http://simaraisnordisere.fr.

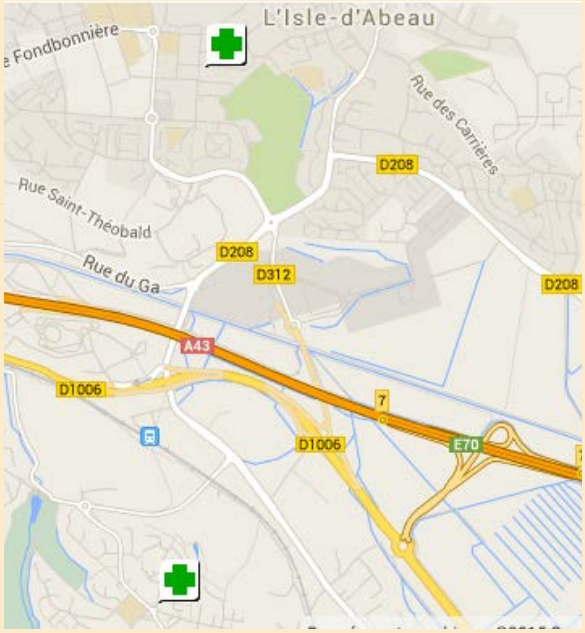

Pharmacies collectrices

LES DÉCHETS D'ACTIVITÉS DE SOINS À RISQUES INFECTIEUX (DASRI)

Un nouveau dispositif plus performant déployé sur la commune par les pharmacies.
Les patients en auto traitement peuvent dorénavant rapporter leurs déchets de soins, constitués principalement de seringues et d'aiguilles, dans deux des pharmacies de L'Isle d'Abeau :
- La Pharmacie Saint Hubert, 10 place du Triforium (de 08h30 à 12h30 et de 14h30 à 19h30)
- La Pharmacie du Golf, 25 Avenue de Chantalouette (de 08h30 à 13h30 et de 15h30 à 20h00).

Prochainement, deux autres officines seront habilitées à récupérer ces déchets. Contact : www.dasri.fr

PROJET CENTER PARCS SUR LA COMMUNE DE ROYBON LE SOUTIEN DES ELUS DE LA CAPI

CAPI
Communauté d'Agglomération Porte de l'Isère

Un enjeu essentiel pour la dynamique économique de la Région et du Département.

On en parle depuis plusieurs années. Le Center Parcs de Roybon du groupe « Pierre & Vacances » doit accueillir un millier de cottages conçus selon le label HQE (Haute Qualité Environnementale), un espace aquatique, des commerces, des restaurants, un centre de formation et de congrès…

Ce projet qui dynamiserait fortement l'économie locale en diversifiant l'offre touristique du Département, est appelé à créer environ 700 emplois non délocalisables, près de 140 emplois indirects, sans oublier les 1 500 emplois pendant les deux années prévues des travaux.

Une bataille judicaire qui devrait voir le bout du tunnel

Depuis l'automne 2007, les promoteurs et leurs opposants se livrent une bataille acharnée. Initialement prévu avec une date d'ouverture en 2013, le calendrier a été retardé suite à différents recours judiciaires posés par une association d'opposants au projet, notamment liés au PLU et au permis de construire.

Ils ont été déboutés par la justice. Le Conseil d'Etat a également rejeté un troisième recours (Autorisation de défrichement).
Le projet Center-Parcs n'est donc plus bloqué par les recours judiciaires qui l'affectaient et va pouvoir suivre son cours.

Les Elu(e)s de la CAPI soutiennent ce projet

Lors du Conseil communautaire du 16 décembre dernier, les Elu(e)s de la CAPI ont souhaité marquer leur soutien et leur volonté de voir aboutir ce projet d'intérêt majeur et essentiel au développement du territoire régional, du Département de l'Isère et de la Communauté de communes de Bièvre –Chambaran, tout particulièrement. En outre, ceux-ci demandent aux autorités de mettre en œuvre tous les moyens nécessaires pour permettre au chantier de se poursuivre dans les conditions requises de sécurité et dénoncent le mépris des règles démocratiques et des représentants du peuple dont font preuve certains opposants qui mettent en danger la démocratie en essayant d'imposer la violence pour arrêter un projet légitimement choisi et soutenu par la population et ses représentants, démocratiquement élus.

Contact :
CAPI (Communauté d'Agglomération Porte de l'Isère)
www.capi-agglo.fr

FAMILLES A ENERGIE POSITIVE : C'EST PARTI !

Un concours d'économies d'énergie pour agir ensemble

Un grand bravo à l'équipe 2014 !
Nous vous l'annoncions lors d'un précédent magazine. L'équipe du CCAS (Centre Communal d'Action Sociale) s'est distinguée, l'an dernier, en terminant 1ère des 900 équipes (7 500 foyers) inscrites en France au niveau départemental, régional et national au concours «Familles à Energie Positive», avec une économie d'énergie de 48,2 % !

Un nouveau défi pour 2015 !
Fort de cette réussite, le CCAS, porteur de cette action depuis 2 ans, a renouvelé cette opération en faisant appel aux lilôts pour constituer une nouvelle équipe souhaitant relever le challenge : réduire sa consommation d'énergie d'au moins 8 %.

C'est ainsi que 12 nouveaux foyers sont inscrits dans l'aventure et bénéficient de l'accompagnement de leurs capitaines : Sophie COQUET, Conseillère ESF et Loïc BERTAUD, Animateur technique.

Des astuces pour commencer !
Une rencontre en Mairie a été l'occasion de donner aux participants des astuces et un kit comprenant un « Stop douche », un mousseur, un boudin de porte et une ampoule économique.
L'équipe prévoit de se réunir une fois par mois à l'appartement école situé 1 rue du Lans.
Souhaitons-leur bonne chance !

Contact : Le CCAS
(Centre Communal d'Action Sociale)
Sophie Coquet, Conseillère ESF
Loïc BERTAUD, Animateur technique
04 74 18 20 44

Familles à énergie positive
engagées pour le climat !

JOURNEE INTERNATIONALE DE LA FEMME

Les Droits Civiques des Femmes
Samedi 7 mars 2015

La Journée Internationale de la Femme donne lieu cette année à l'attribution du nom de Rosa PARKS à la salle du Conseil municipal.
C'est en en hommage à son engagement pendant les luttes américaines de la fin des années 50 pour l'instauration des droits civiques que le Conseil Municipal Enfance et Jeunesse (CMEJ) l'a choisie.

Programme :
10h00 à 11h45 – Départ du Parvis de la mairie
Parcours de Femmes (randonnée pédestre de 6 km)
Sous la houlette de l'association Rando IDA.
Recherche de textes de Rosa PARKS le long du parcours.

11h45 - **Retour en Mairie**

12h00 – Salle du Conseil Municipal
Inauguration de la salle

Salle d'exposition « Le chemine de l'égalité » par le CIDFF (Centre d'Information sur les Droits des femmes et des familles)
Visible jusqu'au 30 mars
sur RDV auprès du CCAS au 04 74 18 20 44.

Intervention de Madame CASSE du CIDFF sur le thème de l'égalité Homme/ Femme et les Droits Civiques.

Intervention auprès des élèves de la Ville.

Verre de l'amitié.

21h00 - Espace 120 du Centre Social Colucci
« Inventaires » de Philippe Minyana
Pièce interprétée par le Théâtre de la Nacelle
Trois vies de femmes à partir d'objets quotidiens...
Barbara, Angèle et Jacqueline ont accepté la règle de ce jeu radiophonique, télévisé.
La poésie d'un langage dit populaire, une parole vraie...
Entrée libre

Retrouvez la programmation sur www.mairie-ida.fr

Le 1er décembre 1955, Rosa PARKS refusait de laisser sa place à un passager blanc dans un bus de l'Etat de l'Alabama. Le geste de cette couturière noire de 42 ans restera à jamais symbolique puisqu'il déclencha le Mouvement des droits civiques et l'abolition de la ségrégation raciale aux Etats-Unis.

Contact :
Le Service Evènementiel - 04 74 18 20 00

LE CENTRE SOCIAL COLUCCI, DES ANIMATIONS POUR TOUS !

Atelier créatif « adultes »
Techniques de bricolage créatif
(cartonnage, scrapbooking, décopatch ...) :
Vendredi 13 mars 2015
Vendredi 03 avril 2015
Mercredi 29 avril 2015
De 14h à 16h30

Atelier bricolage « parents/ enfants »
Apprentissage ludique de bricolage
Mardi 14 avril 2015 - De 14h30 à 16h30

Sortie accrobranche en famille
Mercredi 15 Avril 2015
Inscription 3 semaines avant la sortie à l'accueil du Centre Social Colucci
Tarif : selon le quotient familial

Contact :
Centre Social Colucci
Nadine - 04 74 27 83 61

ATELIERS ECO-CONSOMMATION AGIR AU QUOTIDIEN !

Les lundis 9 et 30 mars 2015
14h à 16h - (Appartement Ecole, 1 rue du Lans)

Alimentation, préparation de repas, consommation d'eau, d'électricité... chaque moment du quotidien est une occasion de diminuer son impact sur la planète.
Il y a 1 001 astuces pour vous faciliter la vie tout en diminuant le gaspillage !
Le CCAS (Centre Communal d'Action Sociale) organise des ateliers Eco-consommation les lundi 9 mars et 30 mars, à l'appartement Ecole (1 rue du Lans), de 14 h à 16 h.

Au programme :
- Fabrication de produits ménagers naturels.
- Fabrication de sa lessive.
- Réduire sa consommation d'eau.
- Trucs et astuces pour réduire sa facture d'électricité.

Vous souhaitez vous aussi agir au quotidien, alors n'hésitez pas à vous inscrire auprès du CCAS !

Contact :
Le CCAS (Centre Communal d'Action Sociale)
Sophie COQUET, Conseillère ESF au 04 74 18 20 44

ANCIENS COMBATTANTS

Le Service Départemental de l'Office National des Anciens Combattants et Victimes de Guerre, dans sa démarche de proximité, se rapproche de ses ressortissants.
Ainsi, des permanences sont mises en place à la Sous-préfecture de la Tour du Pin pour apporter aux Anciens Combattants et Victimes de Guerre toutes précisions utiles non seulement sur leurs droits mais aussi sur l'état d'avancement de leurs demandes.

PERMANENCES DE 10 H A 16H, AUX DATES SUIVANTES :

Jeudi 12 mars 2015
Jeudi 12 juin 2015
Jeudi 17 septembre 2015
Jeudi 10 décembre 2015

Contact : ONAC
www.onac-vg.fr

AU PRINTEMPS, ON EST BIEN

Local Associatif (face à la Mairie)
entre les 16 et 30 mars 2015
Activités Seniors

Afin de contribuer au bien-être des Seniors qui nous sont si précieux, le CCAS propose des activités liées aux saisons.

Pour débuter l'année, « au Printemps, on est bien » se décline sur plusieurs thématiques :

16 mars 2015 de 14h30 à 16h30 :
« L'alimentation » avec l'intervention d'une diététicienne.

19 mars 2015 de 14h30 à 16h00 :
« L'activité physique adaptée » sous forme de gymnastique énergétique chinoise douce, le Qi Gong.

23 mars 2015 de 14h00 à 16h30
«L'équilibre et prévention des chutes ».

30 mars 2015 de 14h30 à 16h30
« La relaxation Yoga du rire »

Pour toutes inscriptions et informations complémentaires, veuillez contacter le CCAS (Centre Communal d'Action Sociale) au 04 74 18 20 44

COMMEMORATION DU CESSEZ-LE-FEU DE LA GUERRE D'ALGERIE

Jeudi 19 mars 2015 à 17h30
(Monument aux Morts – Place Henri Frenay)

Le 19 mars 1962 marque la date officielle du cessez-le-feu de la guerre d'Algérie.
A l'occasion du 53ème Anniversaire de cet évènement, une cérémonie en présence des autorités civiles, des anciens combattants et victimes de guerre se tiendra au monument aux morts à 17h30.
Une gerbe sera déposée lors de cette journée nationale et une minute de silence respectée avant que la Marseillaise ne soit entonnée !

Contact : Service Evènementiel
04 74 18 20 00

ATELIERS JARDIN

Jardinez au fil des saisons !
Lundi 2 mars et lundi 23 mars 2015
14h à 16h
(Appartement Ecole – 1 rue du Lans)
Dès le mois de mars, profitez de deux ateliers de jardinage.

Au programme :
- Fabriquer des jardinières aromatiques.
- Préparer son balcon fleuri.
- Les plantes dépolluantes dans un logement.

Inscriptions au CCAS
Contact :
Le CCAS (Centre Communal d'Action Sociale)
Solenn au 04 74 18 20 44

8ÈME EDITION DE LA NUIT DE L'EAU

14 mars 2015
C'est une nuit de solidarité organisée dans les piscines de France. Chaque piscine choisit son programme d'animation pour la soirée. Cette grande manifestation, initiée par la Fédération Française de Natation et l'UNICEF France, se déroule dans plus de 200 piscines de France. Celles-ci ouvrent leurs portes le temps d'une soirée festive et solidaire. Les fonds collectés servent à financer un programme d'assainissement et de préservation de l'eau au Togo.

Rendez- vous à la Piscine Bellevue de St QUENTIN-FALLAVIER pour participer à cette opération !

Pour plus d'informations :
cnpi38.free.fr ou
www.lanuitdeleau.com et www.unicef.fr.

LE FESTIVAL ELECTROCHOC : ET DE 10 !

Après avoir fêté en grandes pompes son 10ème anniversaire en octobre 2014, la SMAC des Abattoirs s'apprête de nouveau à être à la fête.

En effet, la SMAC invite le public à la **10ème édition Festival Electrochoc du 14 au 28 mars 2015,** dans un esprit de découverte, de diversité, de décloisonnement et d'expérimentation.

Au menu : une programmation éclectique, des artistes émergents comme ceux qui font référence venants du monde entier ou de la région pour présenter ce que la création contemporaine a de plus innovant et original.
Ne résistez donc pas aux chocs et préparez- vous à un Electrochoc…de choc en mars!

Les Abattoirs
18 route de L'Isle d'Abeau 38300 Bourgoin-Jallieu
Téléphone : 04 74 19 14 20 19 08 3
www.lesabattoirs.fr
www.electrochoc-festival.com

JOURNÉE NATIONALE DU SOUVENIR DES VICTIMES ET DES HÉROS DE LA DÉPORTATION

Dimanche 26 avril 2015 à 11h30
(Monument aux Morts – Place Henri Frenay)

Depuis 1954, la « Journée nationale du Souvenir des victimes et héros de la déportation » se tient le dernier dimanche d'avril.
Comme chaque année, une cérémonie officielle est organisée en hommage aux victimes de la déportation.
Nous vous donnons rendez-vous dimanche 26 avril à 11h30, au Monument aux Morts - place Henri Frenay.
Le partage du verre de l'amitié en mairie clôturera cette journée nationale.

Contact :
Service Evènementiel
04 74 18 20 44

EN BREF

NOUVEAU : ATELIER SLAAM

Tu as entre 12 et 17ans, tu es intéressé(e) par l'écriture et la musique ?
Contacte le Centre Social Colucci au 04 74 27 83 61
et viens monter un groupe !

LE COIN DES FILLES

Envie d'une après-midi détente, d'une activité sportive, de monter des projets ?
Si tu es une fille âgée entre 12 et 17 ans, rends-toi chaque mercredi au Centre Social dès 14h et rencontre ton animatrice Camille pour monter des activités et des projets qui te ressemblent !

ANIMATION DE PROXIMITE

Les animateurs du Centre Social sont présents dans les quartiers de la Ville, les soirs de 16h à 18h30 et les mercredis 14h à 19h. Ils vont à la rencontre des jeunes pour nouer le contact, monter des activités, des sorties et des projets.
Contact :
Stéphanie KALI
Centre Social Colucci
04 74 27 83 61

NOUVEAUX HORAIRES DU CENTRE SOCIAL COLUCCI

Désormais, les hôtesses d'accueil vous accueillent du lundi au vendredi de 8h30 à 12h et de 13h 30 à 17h30 !
Contact :
Centre Social Colucci
04 74 27 83 61

« METS TES BASKETS ET BATS LA MALADIE »

Une forte implication de 4 élèves du Lycée Philibert Delorme

Fondée en 1992 par Guy Alba, reconnue d'Utilité Publique depuis 1996, ELA est une association de familles concernées par les leucodystrophies, des maladies génétiques rares qui affectent la myéline (gaine des nerfs) du système nerveux central.

Depuis sa création en 1994, « Mets tes baskets et bats la maladie » a permis de collecter plus de 23,5 millions d'euros.
Cela représente près de la moitié des sommes consacrées par ELA au financement de la recherche médicale et de l'accompagnement des familles.

Mets tes baskets ! et bats la maladie à l'école

Par le passé, plusieurs des groupes scolaires et collèges de la Ville de L'Isle d'Abeau ont participé à cette action.

Cette année, Quatre élèves de terminale ST2S (Sciences Techniques Sanitaires et Social) du lycée Philibert Delorme sensibiliseront les habitants de la commune de L'Isle d'Abeau en organisant une course durant laquelle les élèves du lycée Philibert Delorme prêteront leurs baskets pour lutter contre la maladie.

Chaque semaine en France 3 à 6 enfants naissent atteints de ces terribles maladies leucodystrophie.
« Faire connaître ces maladies et partager l'espoir de toutes ces familles concernées par ces maladies » sont leur principal objectif !

Retour de cette journée dans le prochain magazine !

Contact : Lycée Philibert DELORME
http://ela-asso.com/les-evenements/mets-tes-baskets-et-bats-la-maladie/

NOUVEAUX HORAIRES D'OUVERTURE DU SERVICE URBANISME

Lundi : 8h30 à 12h00 – 13h30 à 17h30
Mercredi : 8h30 à 12h00
Vendredi : 8h30 à 12h00 – 13h30 à 17h30
(Le Service Urbanisme sera fermé en dehors de ces horaires).

A noter : depuis le 02 février 2015, le dépôt de permis de construire, de déclaration préalable et d'autorisation de travaux s'effectuent uniquement sur rendez-vous.

Nous vous remercions de votre compréhension.

Contact : Service Urbanisme
04 74 18 20 10

CONCERT MUSIQUE IRLANDAISE

The Southgate Band
Vendredi 13 mars 2015
21h – Millénium
Tarif : 2€

Concert exceptionnel du groupe irlandais « The Southgate Band » en tournée en France.
Composé des meilleurs musiciens issus de milieux musicaux irlandais, The Southgate band joue de la musique traditionnelle irlandaise, propose de nouveaux arrangements et compositions originales auxquels s'ajoute la douceur de la voix féminine de la chanteuse Máiréad Phelan.

www.thesouthgateband.com
www.youtube.com/watch?v=XBEbhvywt1M
Le Service Culture « Le Millenium » au 04 74 18 51 13

MUSIQUE CLASSIQUE

Les Musiciens du Louvre Grenoble et l'OEMIDA école de musique de L'Isle d'Abeau
Samedi 14 mars 2015
20h - Eglise de L'Isle d'Abeau
Tarif : 2 €

Les associations Musicales Vivaldi et La Maîtrise de L'Isle d'Abeau ouvriront la scène.
Puis tous les musiciens se retrouveront autour d'un programme commun :

La Finale de la 40ème symphonie de Mozart

Le Quatuor Flûte enchantée

Wolfgang Amadeus MOZART (1756-1791)
Quatuor en ré majeur
Air de La Flûte enchantée, extrait de l'arrangement pour quatuor de F.H. Ehrenfried

Jean-Baptiste VANHAL (1739-1813)
Trio pour violon, alto et contrebasse

Joseph HAYDN (1732-1809)
Quatuors avec flûte

Le Service Culture « Le Millenium » au 04 74 18 51 13

HUMOUR

COMÉDIE MAGIQUE de David Kleiner
Vendredi 20 mars – 21 h - Espace 120 (Centre Social M. Colucci)
Tarif : 2 €

Après le succès de Dani Lary, la magie revient à l'affiche
Le public sera accueilli par Dorïan et ses petits tours de close-up.
David Kleiner présentera ensuite sa Comédie Magique, spectacle dans lequel il échange avec le public toute une palette d'émotions.
Humour, Musique, Magie, Gags, Mime ...
Poésie, Surprises et Dérision seront au rendez-vous !
Il dit de son spectacle :
"Je privilégie les numéros parlés aux numéros visuels, le relationnel en somme. J'entraîne les spectateurs dans ma dynamique personnelle : ils me suivent et le plaisir naît de cette interaction."

Le Service Culture « Le Millenium » au 04 74 18 51 13

MUSIQUE DU MONDE CONCERT TOUAREG

NABIL BALY
Vendredi 27 mars 2015
21 h – Millénium
Tarif : 2€

Le groupe s'articule autour de Nabil OTHMANI.
Nabil fonde son groupe à Djanet en 2009 et depuis lors construit sa propre route musicale, à la fois au oud et à la guitare. Ainsi naît le groupe NABIL BALY.

Le fait qu'ils aient deux répertoires, l'un à la guitare, l'autre au oud, témoigne d'une double culture, à la croisée du Sahara et du Maghreb.

Nabil et son groupe nous emmènent ainsi à la rencontre de leurs dunes, de leur désert, de leur manière de vivre pour un moment de partage essentiel !

Le Service Culture « Le Millenium » au 04 74 18 51 13
nabilbaly.wix.com/nabil-baly

HUMOUR

CAMIL et AUREL
Vendredi 24 avril 2015
21 h - Espace 120 du Centre Social Colucci
Tarif : 2€

Camil et Aurel enchainent les scènes sur des sujets inattendus comme annoncer ses crimes pour cumuler des points et gagner des cadeaux... Le mari trompé qui revit la scène minute par minute, le papa qui prépare son fils au permis...
Un spectacle complètement déjanté, absurde, drôle, hilarant !

Le Service Culture « Le Millenium » au 04 74 18 51 13

HUMOUR

IDEM ET PAS PAPAREIL avec Cécile LOPEZ et Evelyne CERVERA
Samedi 25 avril 2015
21 h - Espace 120 du Centre Social Colucci
Tarif : 2 €

Evelyne CERVERA et Cécile LOPEZ nous entraînent à vive allure dans un tourbillon de situations cocasses de notre quotidien. Du retrait de permis à la suspension des indemnités chômage, à une « banale » partie de Scrabble, elles ont toujours les mots pour rire, qu'ils soient plutôt acides ou carrément fracassants...

Avec IDEM ET PAPAREIL, vous allez voir notre société passée au crible par la gent féminine, déguster la bonne humeur contagieuse et rire aux éclats grâce à cette paire de filles survoltées !

Le Service Culture « Le Millenium » au 04 74 18 51 13

EXPRESSION POLITIQUE

Après les attentats du 7 janvier, les questions de citoyenneté et de vivre ensemble apparaissent plus que d'actualité en cette année 2015.

Le Gouvernement vient d'annoncer des mesures ayant pour but de replacer les valeurs républicaines à l'école. Nous souhaitons que la municipalité s'inscrive dans cette démarche en renforçant son soutien sur les projets d'école ayant trait à la citoyenneté et plus largement en accompagnant les élèves à s'ouvrir sur le monde, sur les questions de société-laïcité, égalité, lutte contre les discriminations, etc.

Plus que jamais la jeunesse et la problématique du vivre ensemble doivent être au cœur de la politique municipale avec des projets également portés par les associations et aussi et surtout par le centre social.

Des projets culturels pourraient aussi renforcer la citoyenneté sur notre commune.

LE GROUPE SOCIALISTE

SOYONS REPUBLICAINS !

Ce début d'année a été marqué par les évènements tragiques de Charlie Hebdo et la prise d'otage de la Porte de Vincennes.
La liberté, la tolérance et la laïcité ont été gravement attaquées par des obscurantistes animés par la haine.
En réponse, c'est une France unie au-delà des convictions politiques ou religieuses qui s'est mobilisée pour défendre les valeurs de la République !

Notre devoir à présent est d'agir pour que cet élan démocratique se traduise par des propositions concrètes, y compris au niveau local.
Des rencontres entre les représentants des différents cultes devraient être mises en place afin de favoriser le dialogue et le rassemblement.

Des ateliers citoyens devraient être organisés dans les écoles, les centres de loisirs, pour transmettre une culture commune de liberté de conscience, de tolérance, et prévenir l'extrémisme.
Parce qu'au moment où notre pays manifeste son unité nationale et son courage face à l'épreuve, notre commune doit plus que jamais porter les valeurs de la République.

LE GROUPE AGIR

Nous allons bientôt voter le budget pour notre commune. Après une situation dégradée des finances, un désengagement de l'Etat avec un projet de loi des finances qui prévoit des économies importantes, L'ISLE D'ABEAU ne peut pas s'appauvrir davantage.

L'équipe municipale devrait donc travailler sur différents axes sur lequel UN REGARD NOUVEAU sera vigilant. Les mesures d'économie doivent être mesurées et réfléchies afin de ne pas dégrader le service public.

Nous apporterons donc une attention particulière sur la hausse de fiscalité (mais à priori celle-ci ne devrait pas se faire), sur la réduction des charges à caractère général et des charges du personnel afin que nous puissions bien vivre ensemble.

GROUPE UN REGARD NOUVEAU POUR L'ISLE D'ABEAU

id'a L'ISLE D'ABEAU | AGENDA

Vendredi 6 mars
19h – Salle des Expositions en Mairie
Vernissage de l'exposition Saint Germain
Association CIE St Germain
Entrée libre

19h45 - Espace 120 du Centre Social Colucci
Les Inoubliables du Lions
L'abribus (pièce de Théâtre)
Lions Club Porte de l'Isère

Du Vendredi 6 au Vendredi 13 mars
Salle des Expositions en Mairie
Exposition St Germain
(Permanence du 9 au 13 mars les après-midis aux horaires d'ouverture de la mairie).
Exposition d'art des talents de l'association (peinture, sculpture, photos, marqueterie type « Boulle », verrerie…)
Association Cie St Germain
Entrée libre

Samedi 7 mars 2015
Journée de la Femme (programme page P13)

Dimanche 8 mars
13 h – Espace 120 (Centre Social Colucci)
SPECTACLE - Mille et une Danses
Entrée libre - restauration sur place

Samedi 14 mars
Gymnase David Douillet
13h30 - Match des Poussins garçon Equipe 2 : BCPI/Artas
15h00 - Match des poussins garçon équipe 1 : BCPI/Dauphins de Crossey
16h30 - Match des poussines fille : BCPI/Chatonnay BC des étangs
18h15 - Match des cadets garçon : BCPI/Vallons de la Tour
20h30 - Match des seniors garçon : BCPI/St Martin d'Hère Basket Club des Portes de l'Isère

18h-22h - Piscine Bellevue de St Quentin Fallavier
Nuit de l'eau
Club Nautique Porte de l'Isère

Dimanche 15 mars
Gymnase David Douillet
13h00 – Match Equipe seniors fille 2 : BCPI/Vedette St Victor de Cessieu
15h30 – Match Equipe senior fille 1 : BCPI / Es Martin St Michel
Basket Club Portes de l'Isère

Samedi 21 mars
20h – Salle de l'Isle (ouverture des portes à 19h)
Comédie Musicale « Le rêve de Léa »
Association Feeline - feeline.ida@gmail.com

Dimanche 22 mars
14 h à 18h – Piscine Saint Bonnet à Villefontaine
AQUATHLON et AQUARÊVE
Club Nautique Porte de l'Isère
Co-organisé avec l'association « Ensemble pour un rêve »

15h30 – Gymnase David Douillet
Match Equipe seniors masculin 2 : BCPI /Isère Savoie Pont

Du Mercredi 25 mars au 11 avril
Salle d'exposition en Mairie
Du lundi au vendredi de 13h30 à 17h30
Les 28 mars, 4 et 11 avril de 9h à 12 h
Exposition «Il était une fois le Pérou»
Association Nouveaux Horizons
Entrée libre

Jeudi 26 mars
19 h - Salle d'exposition en Mairie
Exposition «Il était une fois le Pérou»
De Limaau Machu Pichu…
Entrée libre

Samedi 28 mars
Gymnase David Douillet
Equipe senior masculin 1 : BCPI /Us Saulce
Basket Club des Portes de l'Isère

Jeudi 2 avril
19h30 - Millenium
Concert - Emission Blues Café
Avec Hat Man Session, Save The King et Olivier Gotti
fr-fr.facebook.com/hatmansession
fr-fr.facebook.com/savetheking
fr-fr.facebook.com/pages/OLIVIER-GOTTI
Entrée libre

Vendredi 3 avril
21h00 – Millenium
Quizz sur le thème du Développement Durable
Enfants et adultes - Association Kitchen
Entrée libre

Vendredi 10 Avril
20 h – Millenium
Voyage au Pérou
Présentation du carnet de voyage par
Les enfants du Centre Social et le GS « Louis Pergaud »
Dégustation chocolat
Association Nouveaux Horizons
Entrée libre

Dimanche 12 avril
Gymnase David Douillet
13h00 - **Match Equipe senior fille 2** : BCPI/Artas
15h30 - **Match Equipe senior masculin 2** : BCPI/Sassenage
15h30 - **Match Equipe senior fille 1** : BCPI/St Egrève
Basket Club des Portes de l'Isère

Samedi 18 avril
21 h – Espace 120 du Centre Social Colucci
Théatre d'Impro
Libidjo Ligue d 'Improvisation
Tarif : 2 €
Service Culture "Le Millenium"
Voir programmation complète sur www.mairie-ida.fr

- Directeur de la publication : Joël GRISOLLET
- L'Adjoint à la Communication : Pascal GRZYWACZ
- Rédactrice en chef adjointe : Florence Picard
- Email : communication@mairie-ida.com
- Conception : Mathieu Ferreira
- Tirage : 6300 ex.
- Impression : Imp. Fouquet Simonet
  18 av. de Chantereine - 38300 Bourgoin-Jallieu